

INFORME DIARIO DE MONITOREO DE MEDIOS*

*Vigilancia basada en eventos de interés epidemiológico mediante el monitoreo de medios abiertos de comunicación locales y nacionales.

Reporte de eventos:

Amenaza	Tema	Medio	Fecha	Resumen	Liga	Prioridad
Biológico	Covid-19	El sol de Cuernavaca	07 diciembre 2020	Este lunes Morelos regresa al semáforo de riesgo color naranja debido al incremento de casos de Covid-19; el fin de semana tuvo 80 nuevos contagios entre sábado y domingo, además de 11 muertes; Cuernavaca, Cuautla, Jiutepec, Ayala y Temixco siguen acumulando contagios cada día, a diferencia de otros como Tetecala, Huitzilac y Coatetelco que se mantuvieron con el mismo número.	https://www.elsoldecuernavaca.com.mx/local/se-limitaran-las-actividades-economicas-y-sociales-ssm-6103635.html	Bajo
Biológico	Mala calidad del aire	El sol de Cuernavaca	06 diciembre 2020	Investigadores agrupados en el Observatorio Ciudadano de la Calidad del Aire de Morelos (OCCA), sostienen que una mala calidad en el aire que respiramos cada día, tiene una relación directa con la dispersión de virus como Covid-19, además de contribuir en otras enfermedades crónico-degenerativas como el Alzheimer, Parkinson y demencia; ahora que los contagios se han elevado considerablemente, los expertos recomienda a las autoridades gubernamentales mayor atención a un sistema de monitoreo del aire del cual hasta la fecha han sido omisos.	https://www.elsoldecuernavaca.com.mx/local/el-riesgo-de-respirar-6102981.html	Bajo
Biológico	Dengue	El sol de Cuernavaca	07 diciembre 2020	A partir del 1 de enero de 2021 y al ser ya una ley, autoridades estatales y municipales tendrán que poner en marcha diversas acciones para prevenir los casos de dengue, zika y chikungunya en el estado, disminuyendo las densidades vectoriales y número de casos, los cuales serán esenciales para la prevención y control sostenido.	https://www.elsoldecuernavaca.com.mx/local/dengue-el-nuevo-reto-de-municipios-6103897.html	Bajo
Biológico	Covid-19	Diario de Morelos	07 diciembre 2020	A partir de este lunes 7 de diciembre Morelos retrocede en el semáforo de contingencia, debido al incremento de personas infectadas en las últimas semanas, lo que representa la aplicación de otras medidas en actividades económicas y sociales.	https://www.diariodemorelos.com/noticias/retroceso-sem-foro-naranja-en-morelos-fue-por-el-buen-fin	Bajo
Biológico	Covid-19	La Unión	07 diciembre 2020	Al concluir la semana del 29 de noviembre al 06 de diciembre, se registraron 52 nuevos casos de covid-19 en los municipios de la región sur, 19 menos que la semana anterior, y cuatro fallecimientos más; Jojutla fue el municipio con más contagios y también más defunciones.	https://www.launion.com.mx/morelos/zona-sur/noticias/171800-se-registran-52-nuevos-contagios-de-coronavirus-covid-19-en-la-zona-sur-jojutla-el-mas-afectado.html	Bajo



SERVICIOS
DE SALUD



<http://ssm.gob.mx>



Servicios de Salud Morelos



@MorelosSalud

INFORME DE RIESGOS METEOROLOGICOS

Fuente: Servicio Meteorológico Nacional de México, CONAGUA.

LLUVIAS PUNTUALES FUERTES EN OAXACA, CHIAPAS, VERACRUZ, TABASCO Y CAMPECHE

Este día, el **frente frío No. 18** recorrerá la Península de Yucatán y occidente del Mar Caribe, originando lluvias persistentes con acumulados puntuales fuertes en el sureste de México. A su vez, la **masa de aire frío** asociada al frente, mantendrá ambiente fresco durante el día sobre el norte, noreste, centro y oriente del país, nieblas y **evento de "Norte"** muy fuerte en el Istmo y Golfo de Tehuantepec. Por la tarde, un **vórtice de núcleo frío** y el **ingreso de humedad** proveniente del Océano Pacífico, darán origen a la **tercera tormenta invernal de la temporada** sobre el noroeste de la República Mexicana, originando rachas de viento de 60 km/h en Baja California.

Las lluvias podrían acompañarse de descargas eléctricas y fuertes rachas de viento durante las tormentas.

Pronóstico de Precipitación:

Lluvias aisladas (0.1 a 5.0 mm): San Luis Potosí, Colima, Guerrero, Hidalgo, Estado de México, Ciudad de México y Tlaxcala.

Pronóstico de Temperaturas Máximas:

Temperaturas mínimas de 0 a 5°C y posibles heladas: Zonas montañosas de Baja California Sur, Tamaulipas, Jalisco, Michoacán, Ciudad de México, Tlaxcala y Veracruz.

Pronóstico en región Mesa Central:

Cielo medio nublado a nublado con intervalos de chubascos en Guanajuato, Querétaro y Puebla, así como lluvias aisladas en Hidalgo y Tlaxcala. Bancos de niebla en zonas montañosas y ambiente muy frío al amanecer con posibles heladas en sierras de la región. Viento de dirección variable de 15 a 30 km/h.

IMAGEN DE SATELITE

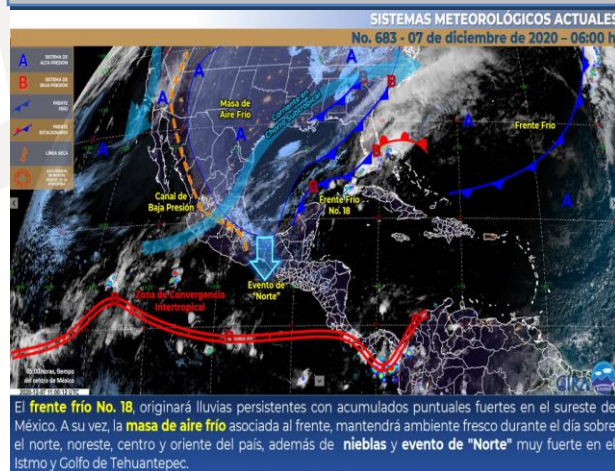

SERVICIOS
DE SALUD



<http://ssm.gob.mx>



Servicios de Salud Morelos



@MorelosSalud

INFORME DE MONITOREO VOLCÁNICO Y SISMOLÓGICO

Fuente: Servicio Sismológico Nacional, UNAM. / Centro nacional de Prevención de Desastres (CENAPRED)-SEGOB, SENEAM-SCT y NOAA.

En las últimas 24 horas, mediante los sistemas de monitoreo del **volcán Popocatepetl** se identificaron **129 exhalaciones y 571 minutos de tremor**, acompañados por emisiones de vapor de agua, gases volcánicos y ligeras cantidades de ceniza. Adicionalmente, se **registraron 2 explosiones**, el día de ayer a las 16:30 y 18:56 h. La altura de las columnas fue menor a 1500 m sobre el cráter y se dispersaron en dirección noreste.

NIVEL DE ALERTA	SEMAFORO	AMARILLO-FASE 2	RECOMENDACIONES PARA LA FASE AMARILLO FASE 2
	Incremento de actividad: <ul style="list-style-type: none"> Pluma de vapor de agua y gas Ligera caída de ceniza en áreas cercanas Caída de fragmentos incandescentes Crecimiento y destrucción de domos de lava Posibilidad de flujos piroclásticos por explosiones Flujos de lodo o escombros de corto alcance 		<ol style="list-style-type: none"> Continuar con el radio de seguridad de 12 km, por lo que la permanencia en esa área no está permitida. Controlar el tránsito entre Santiago Xalitlintla y San Pedro Nexapa, vía Paso de Cortés. A las autoridades de Protección Civil, mantener sus procedimientos preventivos, de acuerdo con sus planes operativos. A la población se le recomienda elevar la atención a los avisos de las autoridades de su localidad y se exhorta a no acercarse al volcán, y mucho menos al cráter. Mantenerse fuera de cañadas ante posibles flujos de lodo, principalmente en temporada de lluvias.

PRONOSTICO DE CAIDA DE CENIZA

En caso de una exhalación de ceniza volcánica, **el pronóstico de trayectoria hacia el noreste** (simulando exhalación cada siguiente hora, 6) a su paso por la zona oeste, centro y noreste del estado de Puebla; zona sur, sureste, este y noreste del estado de Tlaxcala; zona centro del estado de Veracruz y Golfo de México, para las primeras 12 horas de pronóstico (14:00 a las 02:00 hora local). Posteriormente para las últimas 12 horas de pronóstico, (02:00 a las 14:00 hora local del día siguiente), las trayectorias continúan sobre el Golfo de México. Dichas trayectorias pronostican la dirección principal de emisiones de la pluma de gas, vapor de agua y/o cenizas volcánicas, procedentes del Volcán Popocatepetl.

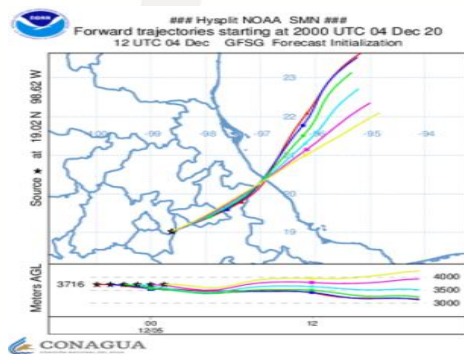

SISMOS	ULTIMO SISMO	SISMOS RECIENTES
	<p>Se registró sismo de magnitud de 4.1 grados Richter, a las 23:08:00 hrs con localización del epicentro a 109 km al este de La Paz, Baja California Sur.</p> <p>NO PERCEPTIBLE EN EL ESTADO DE MORELOS.</p>	<p>TIEMPO DEL CENTRO DE MÉXICO</p> <p>FECHA: 2020-12-06</p> <p>HORA: 23:08:00</p> <p>MAGNITUD: 4.1</p> <p>EPICENTRO</p> <p>LATITUD: 24.38°</p> <p>LONGITUD: -109.26°</p> <p>LOCALIZACIÓN: 109 KM AL ESTE DE LA PAZ, BAJA CALIFORNIA SUR</p> <p>PROFUNDIDAD: 15 KM</p>
REPORTE DE DAÑOS A LA POBLACION		
PROTECCIÓN CIVIL	Sin reporte de daños a la población ni a la infraestructura en salud.	



SERVICIOS DE SALUD



<http://ssm.gob.mx>



Servicios de Salud Morelos



@MorelosSalud



MORELOS
2018 - 2024



Fecha: 07 de diciembre del 2020
Semana Epidemiológica: 50
Área: Coordinación de Vigilancia Epidemiológica, **UIES.**

INFORME DE TEMPERATURAS Y CALIDAD DEL AIRE

Fuente: Comisión Estatal de Agua (CEAGUA)

ICA	CALIDAD DEL AIRE	PROTEJA SU SALUD
0-50	Buena	No se anticipan impactos a la salud cuando la calidad del aire se encuentra en este intervalo.
51-100	Moderada	Las personas extraordinariamente sensitivas deben considerar limitación de los esfuerzos físicos excesivos y prolongados al aire.
101-150	Dañina a la salud de los grupos sensitivos	Los niños adultos activos, y personas con enfermedades respiratorias tales como el asma, deben evitar los esfuerzos físicos excesivos y prolongados al aire.
151-200	Dañina a la salud	Los niños adultos activos, y personas con enfermedades respiratorias tales como el asma, deben evitar los esfuerzos físicos excesivos y prolongados al aire libre; las demás personas, especialmente los niños, deben limitar los esfuerzos excesivos y prolongados al aire libre.
201-300	Muy dañina a la salud	Los niños adultos activos, y personas con enfermedades respiratorias tales como el asma, deben evitar todos los esfuerzos excesivos al aire libre; las demás personas, especialmente los niños, deben limitar los esfuerzos físicos excesivos al aire libre.
300+	Arriesgado	

CALIDAD DEL AIRE CUERNAVACA, MORELOS.

Estación de Monitoreo Cuernavaca Centro, Morelos

66

Moderado

Actualizado el lunes 5:00
Temp.: 12°C

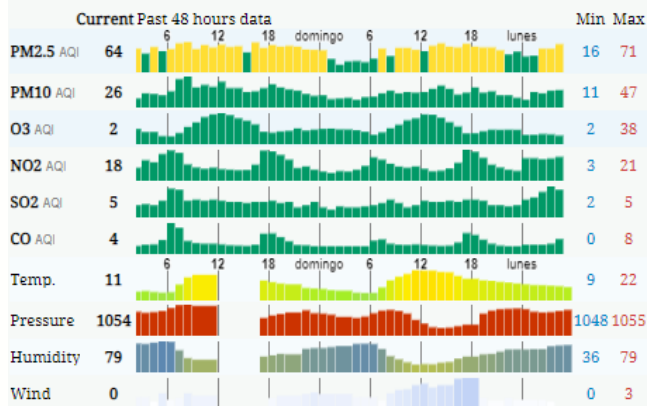

PRONOSTICO DE TEMPERATURAS POR MUNICIPIO

Municipio	Máx	Mín	Municipio	Máx	Mín
Amacuzac	32°	11°	Puente de Ixtla	34°	12°
Axochiapan	32°	15°	Temixco	32°	12°
Ayala	30°	13°	Tepalcingo	31°	13°
Cuautla	27°	13°	Tepoztlán	26°	11°
Cuernavaca	27°	12°	Tlaltizapan	27°	14°
Huitzilac	20°	4°	Tlaquiltenango	35°	13°
Jiutepec	29°	12°	Zacatepec	31°	16°
Jojutla	34°	14°	Zacualpan de Amilpas	24°	11°

TEMPERATURAS MAXIMAS Y MINIMAS, ÚLTIMAS 24 HRS

Mínimas	Máximas
Huitzilac 20° 4°	35° 13° Tlaquiltenango
Tetela del Volcán 20° 10°	34° 14° Jojutla
Totolapan 22° 11°	34° 12° Puente de Ixtla
Ocuituco 22° 11°	32° 15° Axochiapan



SERVICIOS
DE SALUD



<http://ssm.gob.mx>



Servicios de Salud Morelos



@MorelosSalud

Calle Gustavo Gómez Azcárate No. 205, Col. Lomas de la Selva
C.P. 62270, Cuernavaca, Morelos. Tel.: 318 84 50.

INFORME DE MONITOREO EPIDEMIOLÓGICO

Fuente: Jurisdicciones Sanitarias del estado de Morelos.

JURISDICCION SANITARIA I:

- SIN EVENTOS EXTRAORDINARIOS.

JURISDICCION SANITARIA II:

- SIN EVENTOS EXTRAORDINARIOS.

JURISDICCION SANITARIA III:

- SIN EVENTOS EXTRAORDINARIOS.

EVENTOS EN SEGUIMIENTO

- **BROTE DE HEPATITIS VIRAL, TIPO A.**

En seguimiento al brote de HEPATITIS A en la **colonia ALFREDO V BONFIL, del municipio de YAUTEPEC** se informa que tras la notificación oportuna del Centro de Salud de YAUTEPEC, se informa de **un caso más asociado** epidemiológicamente al brote documentado, teniendo ahora **7 casos de los cuales 5 son masculinos y 2 femeninos**, con una **tasa de ataque de 0.7 por cada 100 personas** y una **tasa de letalidad de 0%** puesto que no hay defunciones de los casos afectados, **último caso notificado el 25/11/2020 por lo que se espera un cierre de brote el día 08/01/2021** en caso de no presentar más casos asociados y dos periodos de incubación negativos. El día 08/12/2020 acudirá la brigada epidemiológica para realizar nuevamente búsqueda intencionada de casos y se informará cualquier eventualidad. **FOLIO NOTINMED: NM00242110-1**



SERVICIOS
DE SALUD



<http://ssm.gob.mx>



Servicios de Salud Morelos



@MorelosSalud